Beyaz Cehennem
REMZİ TÜREMEN
"METİN İSTANBULA DÖNDÜKTEN SONRA UZUN SÜREN MEMLEKET AYRILIĞININ ACISINI BOL EĞLENMEKLE ÇIKARMIYA NİYETLİYDİ. FAKAT CESUR DELİKANLIYI BEKLİYEN YENİ MACERALAR VARDI."
1
METİN, ARTIK HİÇBİR YERE GİTMEK YOK.. YANIMDAN AYRILMIYACAKSIN..
KİMBİLİR NE GÜZEL KIZLAR GÖRMÜŞSÜNDÜR..
YANDAKİ MASALARDAN BİRİNDE İKİ YABANCI GEMİCİ BİR ŞEYLER KONUŞUYORLARDI.
KIZ HOŞUMA GİTTİ YANINDAKİ MORUKTA İŞ YOK.. DIRLANIRSA İCABINA BAKARIZ
GEL BAKALIM KIZIM BİRAZ DA BERABER DÖNELİM..
DELİKANLI O KIZ MUHAFIZSIZ DOLAŞIR MI HİÇ? KAŞINDIN GALİBA..
ÖTEKİ GEMİCİ DE KATILMAK İSTEYİNCE
AĞIR OL AHBAP DAĞBAŞI DEĞİL BURASI.. BEN DE VARIM. ELİM ARMUT TOPLAMIYOR
ARKASI VAR

Beyaz Cehennem
REMZİ TÜREMEN
SIKI VUR DELİKANLI SABAHA KADAR UYANMASIN.
2
KAVGADAN SONRA..
ÇOK TEŞEKKÜR EDERİM ADIM BELLARD. SİZE YEĞENİM MİLLY VE YARDIMCIM MİLCHO'YU TANITAYIM. İSTANBULA TİCARET İÇİN GELDİK..
DELİKANLININ YUMRUKLARI BALYOZ GİBİ.. ÇOK BEĞENDİM..
CESARETİNİZE HAYRAN OLDUM.. SİZİNLE ÇALIŞMAK İSTERDİM..
BEN DE SİZİNLE ÇALIŞMAYI ÇOK ARZU EDERDİM.. AMA YORGUNUM AFRİKADAN YENİ GELDİM. BURADA, SİZE YARDIM EDECEK BİR ÇOK CESUR DELİKANLI BULABİLİRSİNİZ..
ERTESİ GÜN METİN YENİ DOSTLARIYLA BULUŞTU
YAKINDA HAREKET EDECEKSİNİZ. SİZE İSTANBULU MÜMKÜN OLDUĞU KADAR İYİ DOLAŞTIRMAM LAZIM..
AYNI ANDA TOPHANEDE BİR KAHVEDE İSKORPİT CEVAT ADINDA BİRİ ARKADAŞINA
DEMLİ BİİİRR!.. ŞEKERLİ KALSIN
DERT YANIYOR
SALOZLUK ETME.. BU GECE METİN AĞABEYE GİDECEĞİM. O BİZE NAMUSLU İŞ BULUR..
ARKASI VAR

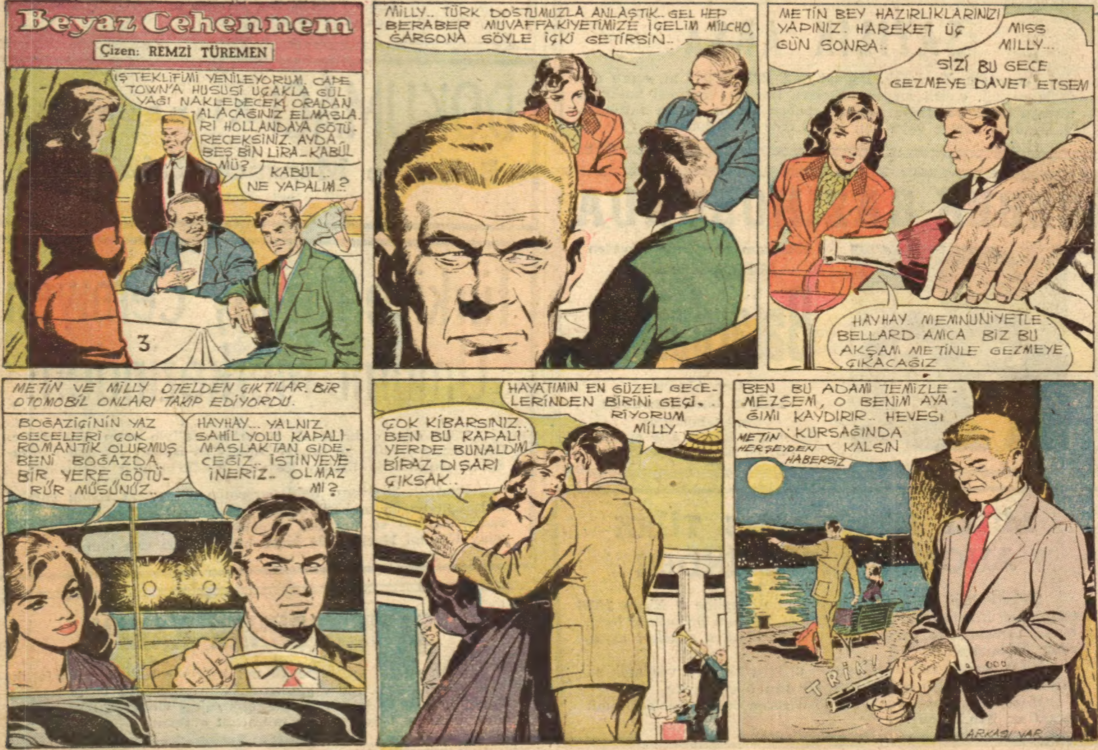
Beyaz Cehennem
Çizen: REMZİ TÜREMEN
İŞ TEKLİFİMİ YENİLEYORUM. CAPE TOWN'A HUSUSİ UÇAKLA GÜL YAĞI NAKLEDECEK, ORADAN ALACAĞINIZ ELMASLARI HOLLANDAYA GÖTÜRECEKSİNİZ. AYDA BEŞ BİN LİRA - KABÜL MÜ?
KABÜL.. NE YAPALIM ?
3
MİLLY.. TÜRK DOSTUMUZLA ANLAŞTIK.. GEL HEP BERABER MUVAFFAKİYETİMİZE İÇELİM MİLCHO, GARSONA SÖYLE İÇKİ GETİRSİN..
METİN BEY HAZIRLIKLARINIZI YAPINIZ. HAREKET ÜÇ GÜN SONRA..
MİSS MİLLY... SİZİ BU GECE GEZMEYE DAVET ETSEM
HAYHAY. MEMNUNİYETLE. BELLARD AMCA BİZ BU AKŞAM METİNLE GEZMEYE ÇIKACAĞIZ
METİN VE MİLLY OTELDEN ÇIKTILAR. BİR OTOMOBİL ONLARI TAKİP EDİYORDU.
BOĞAZİÇİNİN YAZ GECELERİ ÇOK ROMANTİK OLURMUŞ BENİ BOĞAZDA BİR YERE GÖTÜRÜR MÜSÜNÜZ..
HAYHAY... YALNIZ SAHİL YOLU KAPALI MASLAKTAN GİDECEĞİZ.. İSTİNYEYE İNERİZ.. OLMAZ MI?
HAYATIMIN EN GÜZEL GECELERİNDEN BİRİNİ GEÇİRİYORUM MİLLY..
ÇOK KİBARSINIZ.. BEN BU KAPALI YERDE BUNALDIM BİRAZ DIŞARI ÇIKSAK..
BEN BU ADAMI TEMİZLEMEZSEM, O BENİM AYAĞIMI KAYDIRIR.. HEVESİ KURSAĞINDA KALSIN
METİN HERŞEYDEN HABERSİZ
TRIK!
ARKASI VAR

Beyaz Cehennem
Çizen: REMZİ TÜREMEN
DANN!
4
YERİNDEN KIMILDAMA MİLLY... BİZİ KISKANANLAR VAR GALİBA... BAK BİRİSİ KAÇIYOR
İYİ MAL İSTERİM.. YARIN AKŞAMA HAZIR OLSUN TESLİM EDİNCE PARANI ALIRSIN..
HEYECANLI BİR AKŞAM GEÇİRDİK.. ALLAH RAHATLIK VERSİN MİLLY.
KENDİNE DİKKAT ET METİN..ÇOK ENDİŞE EDİYORUM
METİN EVE DÖNÜNCE ESKİDENBERİ TANIDIĞI İSKORPİT CEVADI KENDİSİNİ BEKLERKEN BULDU.
ABİ... KODESTEN YENİ ÇIKTIM. BOŞTAYIM.. BANA BİR İŞ BUL NAMUSUMLA PARA KAZANAYIM N'OLUR ABİ?..
HAYROLA CEVAT.. SENİ HANGİ RÜZGAR ATTI BURALARA
HER ŞEY HAZIR..YENİ ARKADAŞINLA YOLCULUĞUNUZUN İYİ GEÇMESİNİ TEMENNİ EDERİM.
ONBEŞ GÜN SONRA CAPE TOWN DA BULUŞURUZ
KEYİFSİZSİN GALİBA ÇORBACI.. ARPACI KUMRUSU GİBİ

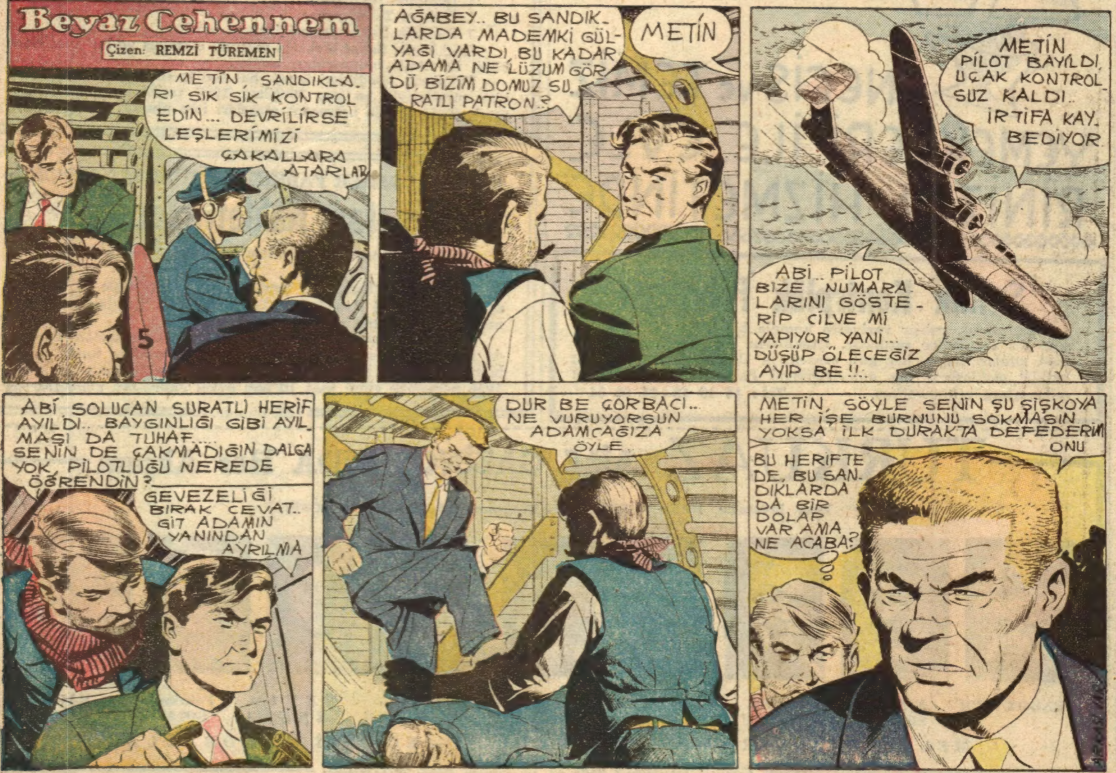
Beyaz Cehennem
Çizen: REMZİ TÜREMEN
METİN, SANDIKLA-RI SIK SIK KONTROL EDİN... DEVRİLİRSE LEŞLERİMİZİ ÇAKALLARA ATARLAR
5
AĞABEY.. BU SANDIK-LARDA MADEMKİ GÜL-YAĞI VARDI, BU KADAR ADAMA NE LÜZUM GÖR-DÜ, BİZİM DOMUZ SU-RATLI PATRON..?
METİN
METİN PİLOT BAYILDI, UÇAK KONTROL-SUZ KALDI.. İRTİFA KAY-BEDİYOR
ABİ.. PİLOT BİZE NUMARA-LARINI GÖSTE-RİP CİLVE Mİ YAPIYOR YANİ... DÜŞÜP ÖLECEĞİZ AYIP BE!!..
ABİ SOLUCAN SURATLI HERİF AYILDI.. BAYGINLIĞI GİBİ AYIL-MASI DA TUHAF..... SENİN DE ÇAKMADIĞIN DALGA YOK, PİLOTLUĞU NEREDE ÖĞRENDİN?
GEVEZELİĞİ BIRAK CEVAT.. GİT ADAMIN YANINDAN AYRILMA
DUR BE ÇORBACI... NE VURUYORSUN ADAMCAĞIZA ÖYLE
METİN, SÖYLE SENİN ŞU ŞİŞKOYA HER İŞE BURNUNU SOKMASIN YOKSA İLK DURAKTA DEFEDERİM ONU
BU HERİFTE DE, BU SAN-DIKLARDA DA BİR DOLAP VAR AMA NE ACABA?

Beyaz Cehennem
METİN VE ARKADAŞLARI UZUN BİR YOLCULUKTAN SONRA CAPE TOWN'A YAKLAŞMIŞLARDI. FAKAT...
6
Çizen: REMZİ TÜREMEN
MOTORLARDAN BİRİNDE ARIZA VAR.. MECBURÎ İNİŞ YAPACAĞIZ
ÇORBACI NE OLDU BU SENİN TAYYAREYE?
İNİŞE GEÇİYORUM.. MILCHO, TELSİZ İLE CAPE TOWN'A YERİMİZİ VE VAZİYETİMİZİ BİLDİR
METİN TELSİZ ÇALIŞMIYOR GALİBA..
YUF BE... PİSİ PİSİNE MORTİYİ ÇEKECEĞİZ
UÇAK METİNİN MAHARETİ SAYESİNDE YERE İNDİ
TELSİZİ TAMİR EDİP YARDIM İSTEYELİM
KENDİ BAŞIMIZIN ÇARESİNE BAKALIM..
GARÇ
BU ÇÖLE YERLİLER BEYAZ CEHENNEM DERLER. ORMANA VARMAK İÇİN İKİ GÜN YÜRÜMEK LAZIM. KURTULMAK GÜÇ OLACAK..
VAY CANINA! SANDIKLARDAKİ ŞİŞELERDEN BAZISINDA EROİN VAR
ORTALIĞI TOPLA MILCHO VAZİYETİ BİLMESİN.. BU İŞİ HALLETMELİYİZ
ARKASI VAR

Beyaz Cehennem
Çizen: REMZİ TÜREMEN
7
DEMEK HERŞEYİ ÖĞRENDİNİZ ?... FAKAT ÇOK YAŞAMIYACAKSINIZ...
VAY DOMUZ VAY!...
SON DAKİKALARINIZ GELDİ. DİZ ÇÖKÜN VE DUA EDİN...
TAM TETİĞİ ÇEKECEĞİ SIRADA
KÜT!..
AH!
EYVALLAH İGOR.. DEMEK SEN DE BİZDENSİN?
EE MİLCHO EFENDİ ANLAT BAKALIM ŞU DÖNEN DOLAPLARI..
HİÇ KENDİNİ ÜZME METİN AĞZIMDAN TEK KELİME ALAMAZSIN
CEVAT.... ŞUNUN HESABINI GÖRÜVER OĞLUM...
CEVAT YENİ VAZİFESİNDEN ÇOK MEMNUNDU.
YAŞA BE ÇORBACI.. ELİMİN PASINI ALDIN..
ARKASI VAR

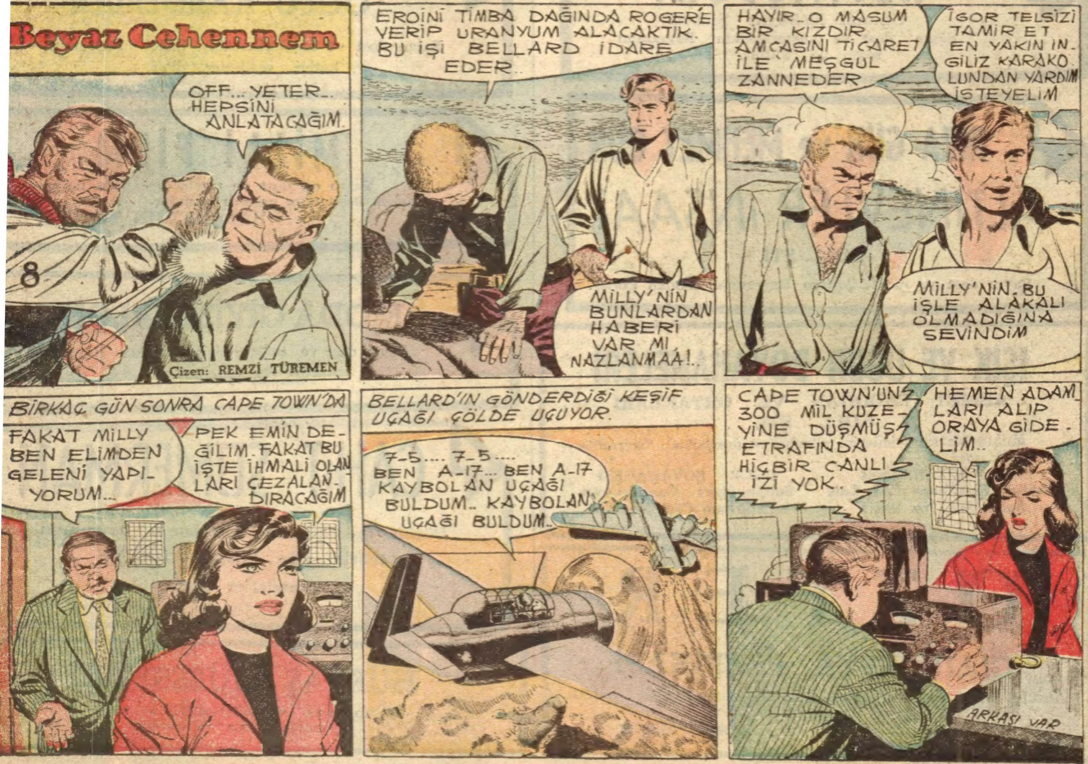

Beyaz Cehennem
OFF... YETER.. HEPSİNİ ANLATACAĞIM.
8
Çizen: REMZİ TÜREMEN
EROİNİ TİMBA DAĞINDA ROGER'E VERİP URANYUM ALACAKTIK. BU İŞİ BELLARD İDARE EDER..
MILLY'NİN BUNLARDAN HABERİ VAR MI, NAZLANMAA!..
HAYIR_O MASUM BİR KIZDIR AMCASINI TİCARET İLE MEŞGUL ZANNEDER
İGOR TELSİZİ TAMİR ET EN YAKIN İNGİLİZ KARAKOLUNDAN YARDIM İSTEYELİM
MILLY'NİN BU İŞLE ALAKALI OLMADIĞINA SEVİNDİM
BİRKAÇ GÜN SONRA CAPE TOWN'DA
FAKAT MILLY BEN ELİMDEN GELENİ YAPIYORUM...
PEK EMİN DEĞİLİM. FAKAT BU İŞTE İHMALİ OLANLARI CEZALANDIRACAĞIM
BELLARD'IN GÖNDERDİĞİ KEŞİF UÇAĞI ÇÖLDE UÇUYOR.
7-5.... 7-5.... BEN A-17... BEN A-17 KAYBOLAN UÇAĞI BULDUM.. KAYBOLAN UÇAĞI BULDUM..
CAPE TOWN'UN 300 MİL KUZEYİNE DÜŞMÜŞ ETRAFINDA HİÇBİR CANLI İZİ YOK.
HEMEN ADAMLARI ALIP ORAYA GİDELİM..
ARKASI VAR

BEYAZ CEHENNEM
Çizen: REMZİ TÜREMEN
9
VE BİR KAMYON ALARAK SÜR'ATLE YOLA ÇIKTILAR.
İŞTE UÇAK AMA KİMSELER YOK..
HERHALDE ORMANA GİDEBİL-MİŞLERDİR
ÇOK ŞÜKÜR MALA BİR ŞEY OLMAMIŞ.. BUNLARI HEMEN ROGER'E GÖTÜRELİM
BU ESNADA TİMBA DAĞINDA ROGER...
BELLARD DA NERE DE KALDI.. URAN-YUM HAZIR ONU BEKLİYORUM
PATRON ARTIK İŞ BİTTİ. PARAMIZI VER DE GİDELİM..
VERECEĞİZ DEDİK YA...
HEPİNİZ ŞÖYLE KARŞIMA DİZİLİN BAKALIM.
? ! ?
ARKA SIVAR

BEYAZ CEHENNEM
Çizen: REMZİ TÜREMEN
10
DUR PATRON YAPMA..
PARA İSTEMİYORUZ BIRAK GİDELİM..
HAH HAH HA!!
ÖBÜR DÜNYADA PARAYI NAAPA-CAKSINIZ ZATEN..
RAT!TAT!TAT!
HEPSİ GEBERDİ. BÖYLESİ DAHA İYİ.. ARTIK SIRRIMI ELE VEREMEZLER
ABI.. SUSUZ-LUKTAN ÖLDÜK, BİTTİK VALLAHİ...
DAYAN CEVAT.. BAŞARA-CAĞIZ..
İŞTE! SU GÖRÜNDÜ
İNŞALLAH YİNE SERAP DEĞİLDİR.
DURUN.. İÇMEYİN. BU SU ZEHİRLİ...
MAHVOLDUK..
Arkası var

BEYAZ CEHENNEM
Çizen: REMZİ TÜREMEN
BİTKİN BİR HALDE ORMANA ULAŞTILAR, SU DA BULDULAR FAKAT...
NİÇİN ASLANLARI ÖLDÜRMÜYORSUNUZ ?
OLMAZ... YAVRULARI VAR. ZATEN ŞİMDİ GİDERLER.
METİNİN DEDİĞİ ÇIKTI ASLANLAR AZ SONRA SU BAŞINDAN AYRILDILAR.
HEPSİ ÇILGIN GİBİ SUYA ATILDILAR.
11
HAYDİ BAKALIM MILCHO.. ŞİMDİ URANYUM MADENİNİN YOLUNU GÖRELİM
ROGER'LE KARŞILAŞMANIZI HİÇ TAVSİYE ETMEM... AMA İLLE İSTİYORSANIZ BENİ TAKİP EDİN...
BU KONUŞMALAR OLURKEN MEÇHUL BİR ELİN ATTIĞI OK...
VINNNNK!
ARKASI VAR

BEYAZ CEHENNEM
Çizen: REMZİ TÜREMEN
FENA... MORANGİLER PEŞİMİZDE
12
BU HAVALİNİN EN VAHŞİ KABİLESİDİR. ÇABUCAK BURADAN UZAKLAŞMALIYIZ.
VAHŞİ HAYVANLARA, MECBUR OLMADIKÇA ATEŞ ETMEYİN.
FARKINDA OLMADAN MORANGİLE-RİN ÇENBERİNE GİRİYORLARDI.
HER AN BİR BAŞKA TEHLİ-KE KARŞISINDAYDILAR.
FAKAT METİN DURUMU SEZDİ.
VAZİYET KÖTÜ MİLCHO... AL ŞU TABANCAYI.. EN UFAK FALSONU GÖRÜRSEM BEYNİNİ DAĞITIRIM.
ARKASI VAR

BEYAZ CEHENNEM
Çizen: REMZİ TÜREMEN
İGOR ARKADAŞLARINDAN BİRAZ UZAKLAŞMIŞTI.
13
¡MDAT!
ÇABUK TÜFEĞİ VER CEVAT!
VE METİN TÜFEĞİ KAPTIĞI GİBİ ATEŞ ETTİ.
FAKAT ÇOK GEÇ
YAZIK ZAVALLI İGORU KURTARAMADIK
TABİÎ SEN BUNA SEVİNDİN DEĞİL Mİ ÇORBACI
İŞTE ŞU MAĞARADAN GEÇECEĞİZ KESTİRME YOLDUR YERLİLER GİRMEĞE CESARET EDEMEZLER
BİR AĞACI MANİVELA GİBİ KULLANARAK MAĞARANIN KAPISINI ÖRTEN KAYAYI DEVİRDİLER.
ARKASI VAR

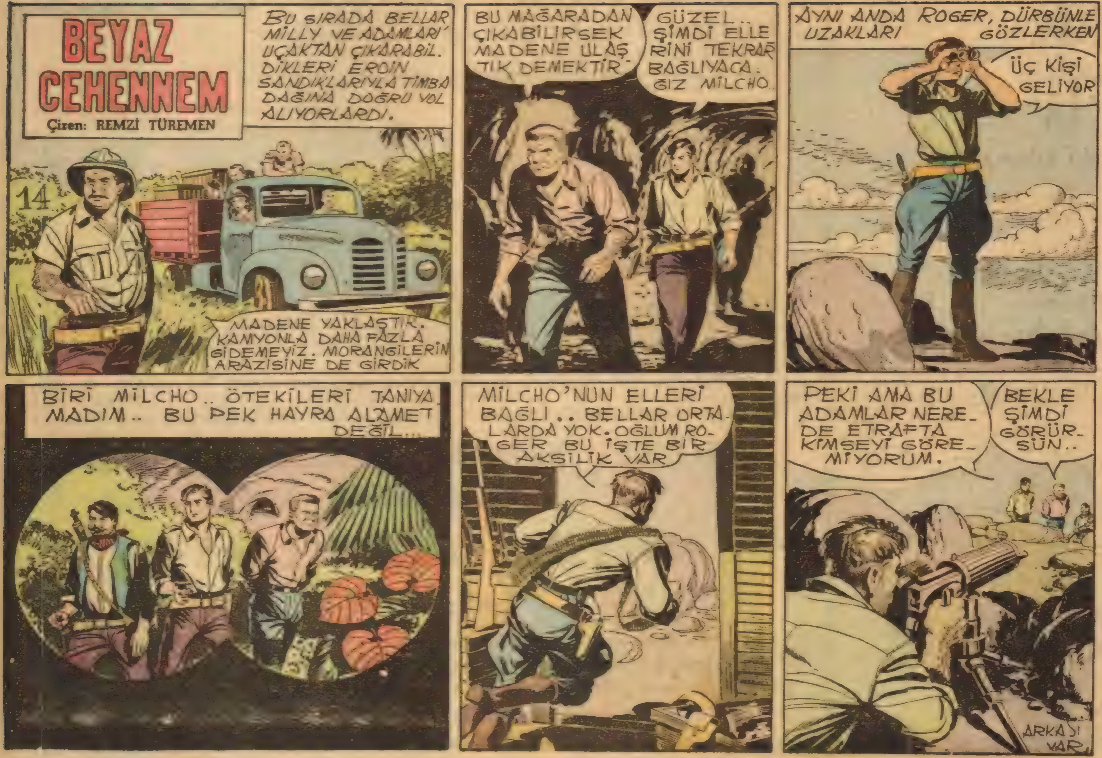

BEYAZ CEHENNEM
Çizen: REMZİ TÜREMEN
BU SIRADA BELLAR MİLLY VE ADAMLARI UÇAKTAN ÇIKARABİLDİKLERİ ERDİN SANDIKLARIYLA TİMBA DAĞINA DOĞRU YOL ALIYORLARDI.
14
MADENE YAKLAŞTIK. KAMYONLA DAHA FAZLA GİDEMEYİZ. MORANGİLERİN ARAZİSİNE DE GİRDİK
BU MAĞARADAN ÇIKABİLİRSEK MADENE ULAŞTIK DEMEKTİR
GÜZEL.. ŞİMDİ ELLERİNİ TEKRAR BAĞLIYACAĞIZ MİLCHO
AYNI ANDA ROGER, DÜRBÜNLE UZAKLARI GÖZLERKEN
ÜÇ KİŞİ GELİYOR
BİRİ MİLCHO.. ÖTEKİLERİ TANIYAMADIM.. BU PEK HAYRA ALAMET DEĞİL...
MİLCHO'NUN ELLERİ BAĞLI.. BELLAR ORTALARDA YOK. OĞLUM ROGER BU İŞTE BİR AKSİLİK VAR
PEKİ AMA BU ADAMLAR NEREDE ETRAFTA KİMSEYİ GÖREMİYORUM.
BEKLE ŞİMDİ GÖRÜRSÜN..
ARKASI VAR

BEYAZ CEHENNEM
Çizen: REMZİ TÜREMEN
BİRDENBİRE MAKİNELİ TÜFEĞİN MERMİLERİ ÜZERLERİNE YAĞMIYA BAŞLADI.
ÇABUK YERE YATIN.
15
CEVAT... SEN ONU OYALA... BEN ARKADAN DOLAŞACAĞIM..
METİN KAYANIN ARKASINDAN ROGER'İN ÖLDÜRDÜĞÜ MADEN İŞÇİLERİNİN CESETLERİNİ GÖRDÜ.
BUNLAR ROGERİN MARİFETİ..
BU CANAVARI DİRİ ELE GEÇİRMELİYİM
METİN'İN ATTIĞI KURŞUN ROGERİN ELİNE İSABET ETTİ. FAKAT YERLİLER DE ETRAFLARINI SARMIŞTI.
BENİ ÖLDÜRMEMEKLE HATA ETTİN YABANCI
SEN VE DİĞERLERİ KANUN KARŞISINDA HESAP VERECEKSİNİZ

BEYAZ CEHENNEM
Çizen: REMZİ TÜREMEN
16
Yerliler hemen Metin ve arkadaşlarının etrafını çevirdiler
BİR FIRSATINI BULSAM
SAKIN HA! ŞİMDİLİK ONLARIN İSTEDİĞİNİ YAPALIM..
Ve esir edilerek vahşi köyüne götürüldüler..
MILLY!. BURAYA NASIL DÜŞTÜNÜZ?
AH METİN.. SENİ TEKRAR BULDUĞUMA ÇOK SEVİNİYORUM..
YERLİLER MUKAVEMET ETMEK İSTEYEN ADAMLARIMIZI ÖLDÜRDÜLER. BİZİ BURAYA GETİRDİLER
MERHABA METİN
BURADAN KURTULABİLİRSEK SENİNLE HESAPLAŞACAĞIZ BELLAR

BEYAZ CEHENNEM
Çizen: REMZİ TÜREMEN
17
SONRA HEPSİNİ KABİLE REİSİNİN KARŞISINA GETİRDİLER. DİĞER TARAFTAN MORANGİLER ÖLÜM DANSINA BAŞLAMIŞLARDI.
REİS METİNİN YANINA GİTTİ.
BEN.. REİS KALAMU... SEN CESUR BİR BEYAZ ADAM FAKAT HEPİNİZ ÖLECEKSİNİZ.. KURTULMAK İÇİN VAR BİR ŞART
UTEMBO BURAYA GEL..
NEDİR O KALAMU?
BEYAZ ADAM UTEMBO İLE DÖĞÜŞECEK. SAĞ KALIRSA KALAMU ŞARTI ANLATACAK
KABUL... AMA NE ŞEKİLDE DÖĞÜŞECEĞİZ
DÖĞÜŞ İÇİN MORANGİ USUL İYİ.. İKİNİZİ DE AYRI DİREĞE BAĞLIYACAĞIZ.. ORTADA İKİ MIZRAK OLACAK.
REİS ANLATIRKEN YERLİLER METİN VE UTEMBOYU BAĞLADILAR
KİM VAR ÖNCE İPLERDEN KURTULMAK.. AL MIZRAK ÖLDÜR ÖTEKİ...
ARKASI VAR

BEYAZ CEHENNEM
Çizen: REMZİ TÜREMEN
FAKAT METİN BU ÇOK FECİ BİR ŞEY. TAHAMMÜL EDE- MİYECEĞİM.
18
ÜZME TATLI CANINI İŞ OLACAĞINA VARIR MILLY
SANA BİR ŞEY OLURSA BE- NİM İÇİN YAŞAMANIN MANA- SI KALMAZ
DUR BAKALIM MİLLY... BENİ KOLAY, KOLAY ÖLDÜREMEZ.
REİS HER İKİSİNİN DE HAZIR OLDUĞUNU GÖRÜNCE BAŞLAMA İŞARETİNİ VERDİ
İLK OLARAK UTEMBO İPİNİ KO- PARDI VE KENDİ LİSANINDA SEVİNÇ NARALARI ATMAĞA BAŞ- LADI.
ÇAT
TİMBOOO! MAKANDAAA, HUBAHUBA!
METİN BİTKİN BİR HALDE DİDİNİYOR, FAKAT BİR TÜRLÜ İPLER- DEN KURTU- LAMIYORDU.
ÇABUK OL METİN ZEBANİ İPİNİ KO PARDI.
UTEMBO MIZRAĞI KAPTI, METİNİN KARŞISINA DİKİLDİ.
HUBA, HUBA
MILLY FECİ SAH- NEYİ GÖRMEMEK İÇİN BAŞINI ÇEVİRDİ.
— ARKASI VAR —

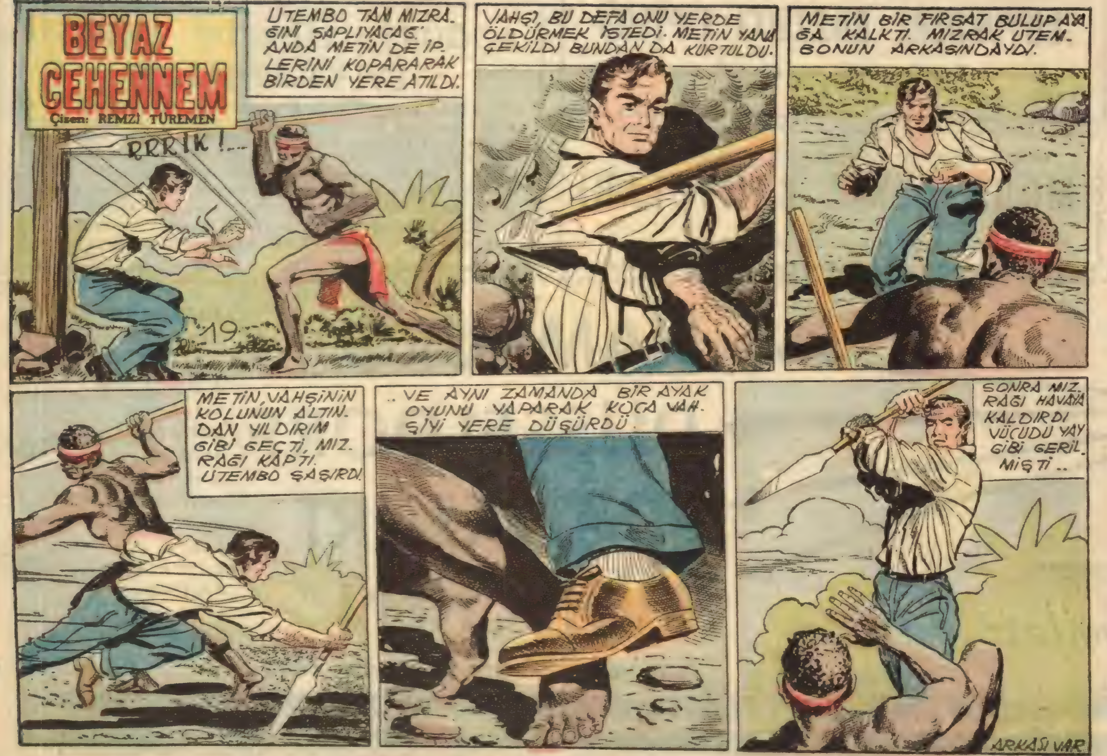
BEYAZ CEHENNEM
Çizen: REMZİ TÜREMEN
UTEMBO TAM MIZRA-
ĞINI SAPLIYACAK
ANDA METİN DE İP-
LERİNİ KOPARARAK
BİRDEN YERE ATILDI.
RRRIK!...
19
VAHŞI, BU DEFA ONU YERDE
ÖLDÜRMEK İSTEDİ. METİN YANA
ÇEKİLDİ BUNDAN DA KURTULDU.
METİN BİR FIRSAT BULUP AYA-
ĞA KALKTI. MIZRAK UTEM-
BONUN ARKASINDAYDI.
METİN, VAHŞİNİN
KOLUNUN ALTIN-
DAN YILDIRIM
GİBİ GEÇTİ, MIZ-
RAĞI KAPTI.
UTEMBO ŞAŞIRDI.
.. VE AYNI ZAMANDA BİR AYAK
OYUNU YAPARAK KOCA VAH-
ŞİYİ YERE DÜŞÜRDÜ.
SONRA MIZ-
RAĞI HAVAYA
KALDIRDI
VÜCUDU YAY
GİBİ GERİL-
MİŞTİ ..
ARKASI VAR

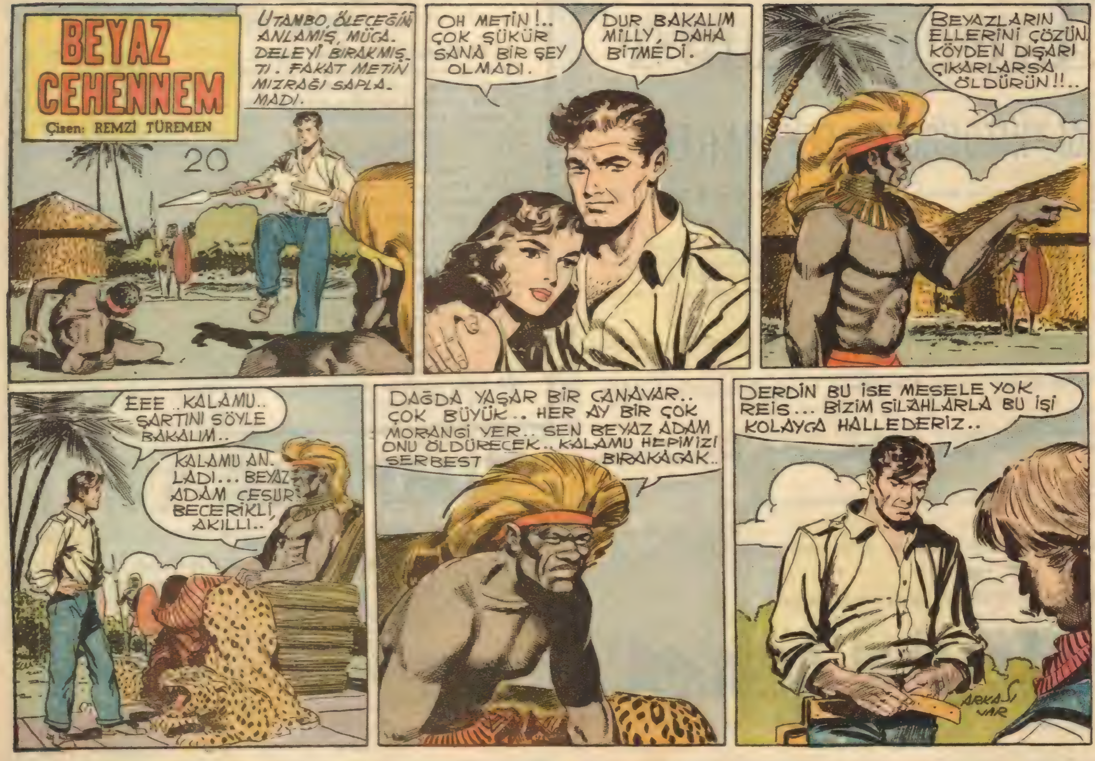
BEYAZ CEHENNEM
Çizen: REMZİ TÜREMEN
20
UTAMBO, ÖLECEĞİNİ ANLAMIŞ, MÜCADELEYİ BIRAKMIŞTI. FAKAT METİN MIZRAĞI SAPLAMADI.
OH METİN!.. ÇOK ŞÜKÜR SANA BİR ŞEY OLMADI.
DUR BAKALIM MILLY, DAHA BİTMEDİ.
BEYAZLARIN ELLERİNİ ÇÖZÜN. KÖYDEN DIŞARI ÇIKARLARSA ÖLDÜRÜN!!..
EEE.. KALAMU.. ŞARTINI SÖYLE BAKALIM..
KALAMU ANLADI... BEYAZ ADAM CESUR BECERİKLİ, AKILLI..
DAĞDA YAŞAR BİR CANAVAR.. ÇOK BÜYÜK.. HER AY BİR ÇOK MORANGİ YER.. SEN BEYAZ ADAM ONU ÖLDÜRECEK.. KALAMU HEPİNİZİ SERBEST BIRAKACAK..
DERDİN BU İSE MESELE YOK REİS... BİZİM SİLAHLARLA BU İŞİ KOLAYCA HALLEDERİZ..
ARKASI VAR

BEYAZ CEHENNEM
Çizen: REMZİ TÜREMEN
ATEŞLİ TÜFEK ÖLDÜRMÜYOR CANAVAR DERİ VAR ÇOK KALIN.. BİZ GÖTÜRECEK SENİ ORAYA..
21
O GECE
REİSİN DEDİĞİNE GÖRE AY BÜTÜN OLDUĞU ZAMAN CANAVAR ÇIKIYORMUŞ... ŞİMDİ AMCAN BELLAR HAKKINDA KONUŞACAĞIM
ŞİMDİ BUNUN SIRASI MI METİN?
BOĞAZI EMİRGANI HATIRLIYOR MUSUN MILLY.. BİR GECE MEHTAP SEYRETMİŞTİK..
O GECEYİ ÖMRÜM BOYUNCA HATIRLIYACAĞIM.
VE FARKINDA OLMADAN KENDİLERİNİ AŞKIN BÜYÜLEYİCİ İHTİRASINA KAPTIRDILAR.
O GECEYİ ORMANDA GEÇİRDİKTEN SONRA
ÇOK GÜZELSİN MILLY... YALNIZ GÖZLERİNDEKİ ESRARLI İFADEYİ BİR TÜRLÜ ANLIYAMIYORUM
BUNU DA İLTİFAT OLARAK KABUL EDEYİM.. DEĞİL Mİ METİN..
BEN DE SENİNLE GELECEĞİM... MANİ OLAMAZSIN..
FAKAT MILLY... BU ÇOK TEHLİKELİ BİR YOLCULUK.. BİLİYORSUN..
CEVAT, SEN HER İHTİMALE KARŞI BURADA KAL ROGER'LE MILCHO'YA GÖZ KULAK OL..
ARKASI VAR

BEYAZ CEHENNEM
Çizen: REMZİ TÜREMEN
22
SU AYGIRLARI VE TİMSAHLARIN KAYNAŞTIĞI NEHİRDE TEHLİKELİ BİR YOLCULUĞA ÇIKTILAR.
BAK MİLLY.. SU AYGIRLARI KENDİLERİNE DOKUNULMADIĞI ZAMAN KUZU GİBİ USLUDURLAR
DUR!.. ŞUNLARIN BİR RESMİNİ ÇEKEYİM
TAM FOTOĞRAF ÇEKERKEN MİLLY'NİN AYAĞI KAYDI.
AY... İMDAAT.. DÜŞÜYORUM..
NEHİR KIYISI GÜNEŞLENEN TİMSAHLARLA DOLUYDU. BİR TANESİ HEMEN SUYA DALDI..
DURUMUN FECAATİNİ GÖREN METİN, BIÇAĞINI ÇEKTİ, SUYA ATLADI.
MİLLY YÜZEREK SU YÜZÜNE ÇIKTI. METİN KORKUNÇ TİMSAHLA KARŞI KARŞIYA KALDI.
ARKASI VAR

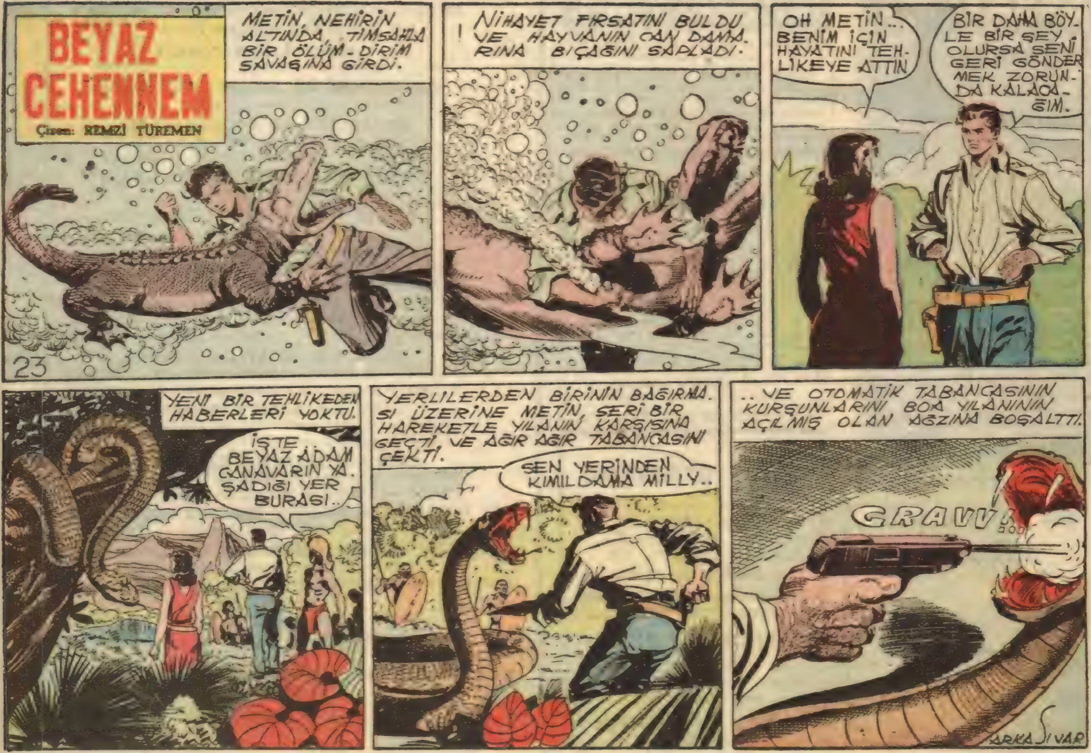
BEYAZ CEHENNEM
Çizen: REMZİ TÜREMEN
METİN, NEHİRİN ALTINDA, TİMSAHLA BİR ÖLÜM-DİRİM SAVAŞINA GİRDİ.
23
NİHAYET FIRSATINI BULDU VE HAYVANIN CAN DAMARINA BIÇAĞINI SAPLADI.
OH METİN.. BENİM İÇİN HAYATINI TEHLİKEYE ATTIN
BİR DAHA BÖYLE BİR ŞEY OLURSA SENİ GERİ GÖNDERMEK ZORUNDA KALACAĞIM.
YENİ BİR TEHLİKEDEN HABERLERİ YOKTU.
İŞTE BEYAZ ADAM CANAVARIN YAŞADIĞI YER BURASI..
YERLİLERDEN BİRİNİN BAĞIRMASI ÜZERİNE METİN, SERİ BİR HAREKETLE YILANIN KARŞISINA GEÇTİ, VE AĞIR AĞIR TABANCASINI ÇEKTİ.
SEN YERİNDEN KIMILDAMA MILLY..
..VE OTOMATİK TABANCASININ KURŞUNLARINI BOA YILANININ AÇILMIŞ OLAN AĞZINA BOŞALTTI.
GRAVV!...
ARKASI VAR

BEYAZ CEHENNEM
Çizen: REMZİ TÜREMEN
MİLLY! SEN BURADA OLDUKÇA BEN RAHAT İŞ GÖREMEM. MORANGİLERİN KÖYÜNE DÖNECEKSİN
METİN BİRKAÇ YERLİ MUHAFIZLA MILLY'Yİ KÖYE GÖNDERDİKTEN SONRA..
BU CANAVARI ÖLDÜREBİLMEK İÇİN AĞAÇLARDAN BÜYÜK BİR YAY VE OK YAPMALI..
METİN, İSKORPİT CEVADI, ROGER VE MİLCHO'YA GÖZ KULAK OLSUN DİYE BIRAKMIŞTI. FAKAT CEVAT NEFİS ENDAMLI BİR YERLİ KIZI GÖRÜNCE ....
MİLCHO'YLA ROGER, CEVADIN BU MEŞGULİYETİNDEN İSTİFADE ETMESİNİ BİLDİLER.
BUNUN İŞİ TAMAM, TABANCAYI AL, GİDİP METİNİN HESABINI GÖRELİM.
METİN ALELADE BİR İNSAN DEĞİLDİR ELİMİZDE FIRSAT VARKEN KAÇALIM..
SEN KORKAĞIN BİRİSİN MİLCHO..
KAÇIYORLAR... KAÇSINLAR ONLARLA GİTMİYECEĞİM. HENÜZ ÖLMEYE NİYETİM YOK..
ARKASI VAR

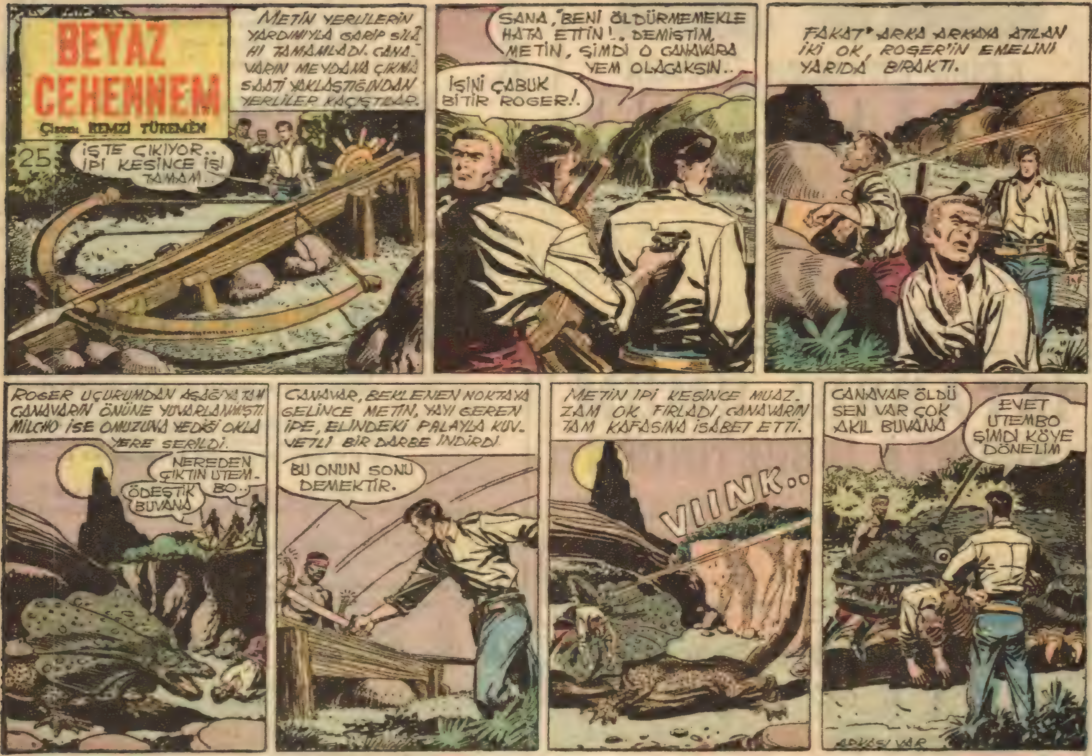
BEYAZ CEHENNEM
Çizen: REMZİ TÜREMEN
25
METİN YERLİLERİN YARDIMIYLA GARİP SİLÂHI TAMAMLADI. CANAVARIN MEYDANA ÇIKMA SAATİ YAKLAŞTIĞINDAN YERLİLER KAÇIŞTILAR.
İŞTE ÇIKIYOR.. İPİ KESİNCE İŞİ TAMAM..
SANA, "BENİ ÖLDÜRMEMEKLE HATA ETTİN!.. DEMİŞTİM, METİN, ŞİMDİ O CANAVARA YEM OLACAKSIN..
İŞİNİ ÇABUK BİTİR ROGER!.
FAKAT" ARKA ARKAYA ATILAN İKİ OK, ROGER'İN EMELİNİ YARIDA BIRAKTI.
ROGER UÇURUMDAN AŞAĞIYA TAM CANAVARIN ÖNÜNE YUVARLANMIŞTI. MILCHO İSE OMUZUNA YEDİĞİ OKLA YERE SERİLDİ.
NEREDEN ÇIKTIN UTEMBO..
ÖDEŞTİK BUVANA
CANAVAR, BEKLENEN NOKTAYA GELİNCE METİN, YAYI GEREN İPE, ELİNDEKİ PALAYLA KUVVETLİ BİR DARBE İNDİRDİ
BU ONUN SONU DEMEKTİR.
METİN İPİ KESİNCE MUAZZAM OK FIRLADI, CANAVARIN TAM KAFASINA İSABET ETTİ.
VIIINK..
CANAVAR ÖLDÜ SEN VAR ÇOK AKIL BUVANA
EVET UTEMBO ŞİMDİ KÖYE DÖNELİM
ARKASI VAR

BEYAZ CEHENNEM
Çizen: REMZİ TÜREMEN
26
BU SIRADA
BİLİYORUM MİLLY, SEN METİNİ SEVİYORSUN.. HALBUKİ O BİZİM CAN DÜŞMANIMIZ...
BU ÇETEYİ İDARE EDEN SENSİN. AKLINI BAŞINA TOPLA. ROGER İLE MİLCHO ONU ÖLDÜREMEDİYSELER BEN ÖLDÜRECEĞİM.
BUNU YAPAMIYA. ÇAKSIN BELLAR..
MİLLY... OFF..
BU ÇETENİN ELEBAŞISI SENDİN HA. YAZIKLAR OLSUN. BİZ DE NE SANIYORDUK VER O TABANCAYI..
DEMEK HERŞEYİ ÖĞRENDİN CEVAT..
AL!.. BEN HEDEFİME ULAŞMAK İÇİN KARŞIMA ÇIKAN BÜTÜN MANİALARI ORTADAN KALDIRIRIM..
GROVV.
BİRAZ SONRA METİN, YARALI MİLCHO VE UTEMBO İLE DÖNDÜ. YERLİLER SEVİNÇ İÇİNDEYDİLER.
FAKAT MİLLY CEVADI ÖLDÜREMEMİŞTİ. CEVAT, METİNE OLANLARI ANLATTI.
HAYRET!. BİR TÜRLÜ İNANAMIYORUM..
İNANSAN DA İNANMASAN DA BÖYLE..
ARKASI VAR

BEYAZ CEHENNEM
Çizen: REMZİ TÜREMEN
EYVAH! CEVAT ÖLMEMİŞ.. METİNE HERŞEYİ ANLATMIŞTIR MAHVOLDUM..
27.
MILLY, KENDİSİNİ BEKLİYEN TEHLİKEDEN HABERSİZ, ORMANIN DERİNLİKLERİNE DOĞRU ŞUURSUZCA KOŞTU.
BİR ARSLAN ANİDEN MILLY'NİN ÜZERİNE ATLADI..
İMDAAT!
METİN UTEMBO'YLA MILLY'Yİ ARAMAĞA ÇIKTI.
İŞTE ONUN İZLERİ.!
BU TARAFA GİTMİŞ BUVANA...
BİRAZ SONRA
ASLANLAR BEYAZ KADINI PARÇALAMIŞ BUVANA
EVET, BU MILLY'NİN BLUZUNDAN KOPMUŞ BİR PARÇA. KAN İZLERİ VAR... YAZZIK...
METİN, O GÜN CEVAT VE MILCHO'YLA KÖYDEN AYRILDI.
BEYAZ ADAM CESUR BEYAZ ADAM İYİ.. BEN DOST BEYAZ ADAM
HOŞÇA KAL KALAMU.
ARKASI VAR

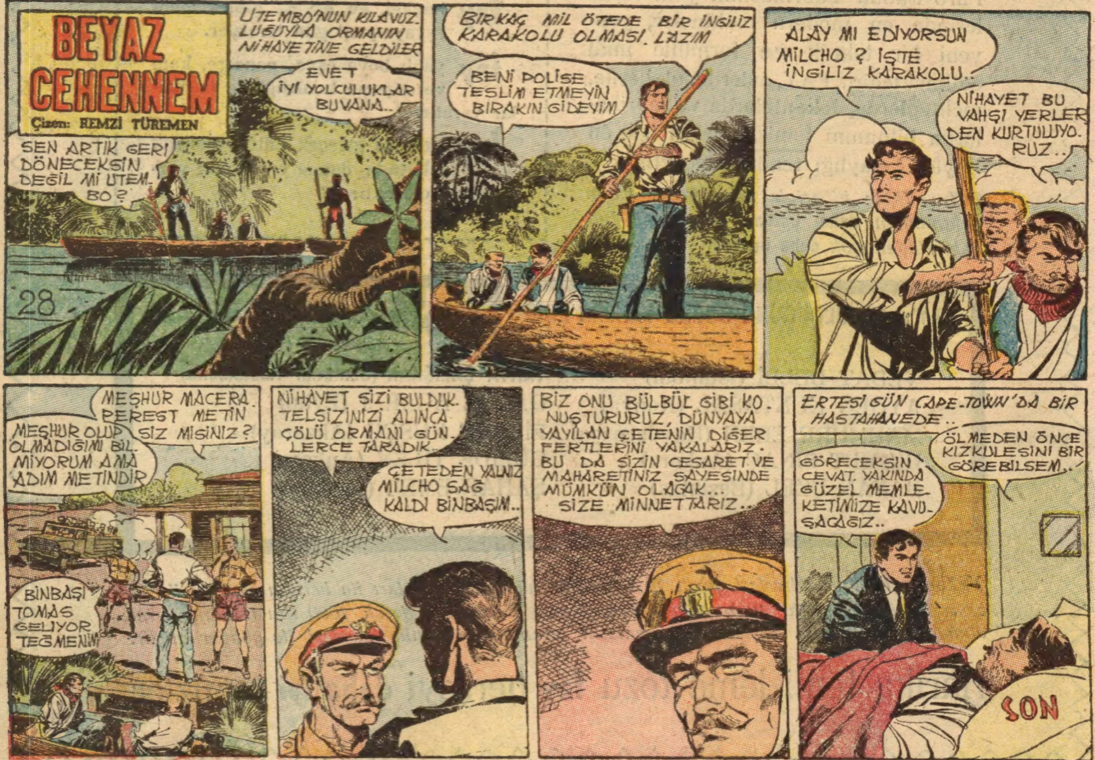

BEYAZ CEHENNEM
Çizen: REMZİ TÜREMEN
28
UTEMBO'NUN KILAVUZLUĞUYLA ORMANIN NİHAYETİNE GELDİLER
SEN ARTIK GERİ DÖNECEKSİN DEĞİL Mİ UTEMBO?
EVET İYİ YOLCULUKLAR BUVANA..
BİRKAÇ MİL ÖTEDE BİR İNGİLİZ KARAKOLU OLMASI LAZIM
BENİ POLİSE TESLİM ETMEYİN BIRAKIN GİDEYİM
ALAY MI EDİYORSUN MİLCHO ? İŞTE İNGİLİZ KARAKOLU..
NİHAYET BU VAHŞİ YERLERDEN KURTULUYORUZ..
MEŞHUR MACERAPEREST METİN SİZ MİSİNİZ?
MEŞHUR OLUP OLMADIĞIMI BİLMİYORUM AMA ADIM METİNDİR
BİNBAŞI TOMAS GELİYOR TEĞMENİM
NİHAYET SİZİ BULDUK. TELSİZİNİZİ ALINCA ÇÖLÜ ORMANI GÜNLERCE TARADIK..
ÇETEDEN YALNIZ MİLCHO SAĞ KALDI BİNBAŞIM..
BİZ ONU BÜLBÜL GİBİ KONUŞTURURUZ, DÜNYAYA YAYILAN ÇETENİN DİĞER FERTLERİNİ YAKALARIZ. BU DA SİZİN CESARET VE MAHARETİNİZ SAYESİNDE MÜMKÜN OLACAK... SİZE MİNNETTARIZ..
ERTESİ GÜN CAPE-TOWN'DA BİR HASTAHANEDE..
ÖLMEDEN ÖNCE KIZKULESİNİ BİR GÖREBİLSEM..
GÖRECEKSİN CEVAT. YAKINDA GÜZEL MEMLEKETİNİZE KAVUŞACAĞIZ..
SON

Akşamsefası